

00-Kjallari - Stigi Mhl. 01
1:20

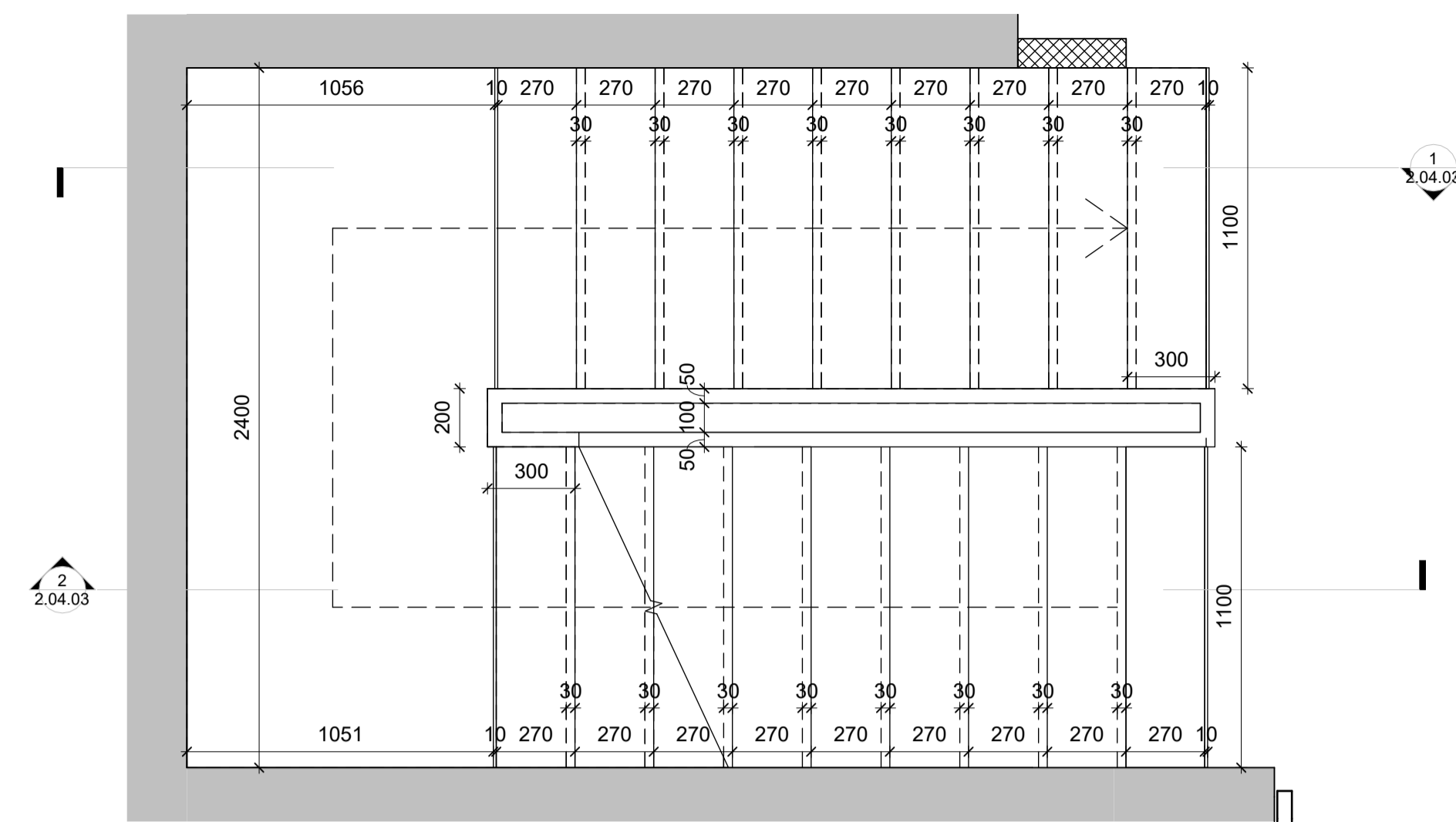

03-Hæð 3 - Stigi Mhl. 01
1:20

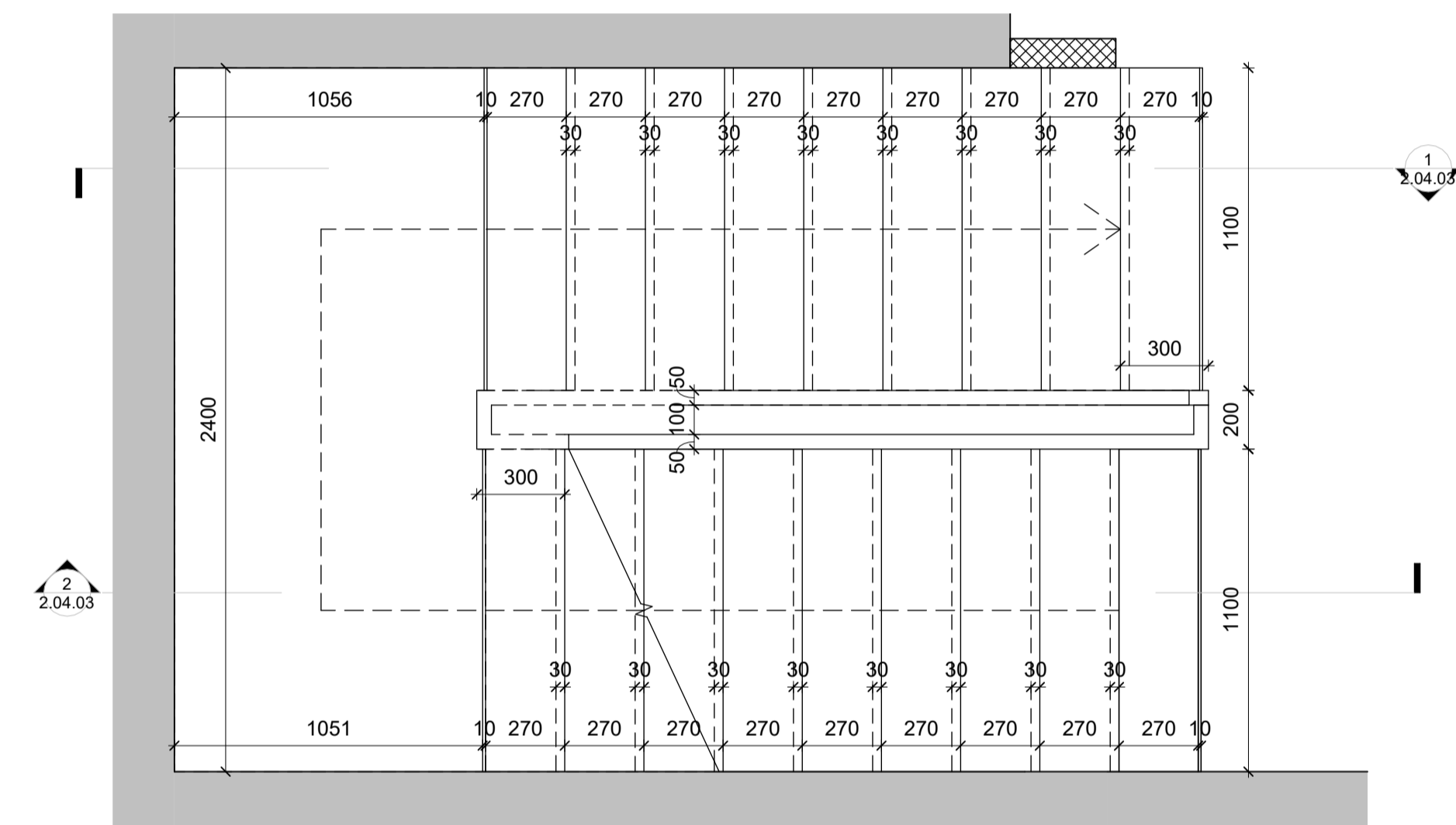

01-Hæð 1 - Stigi Mhl. 01
1:20

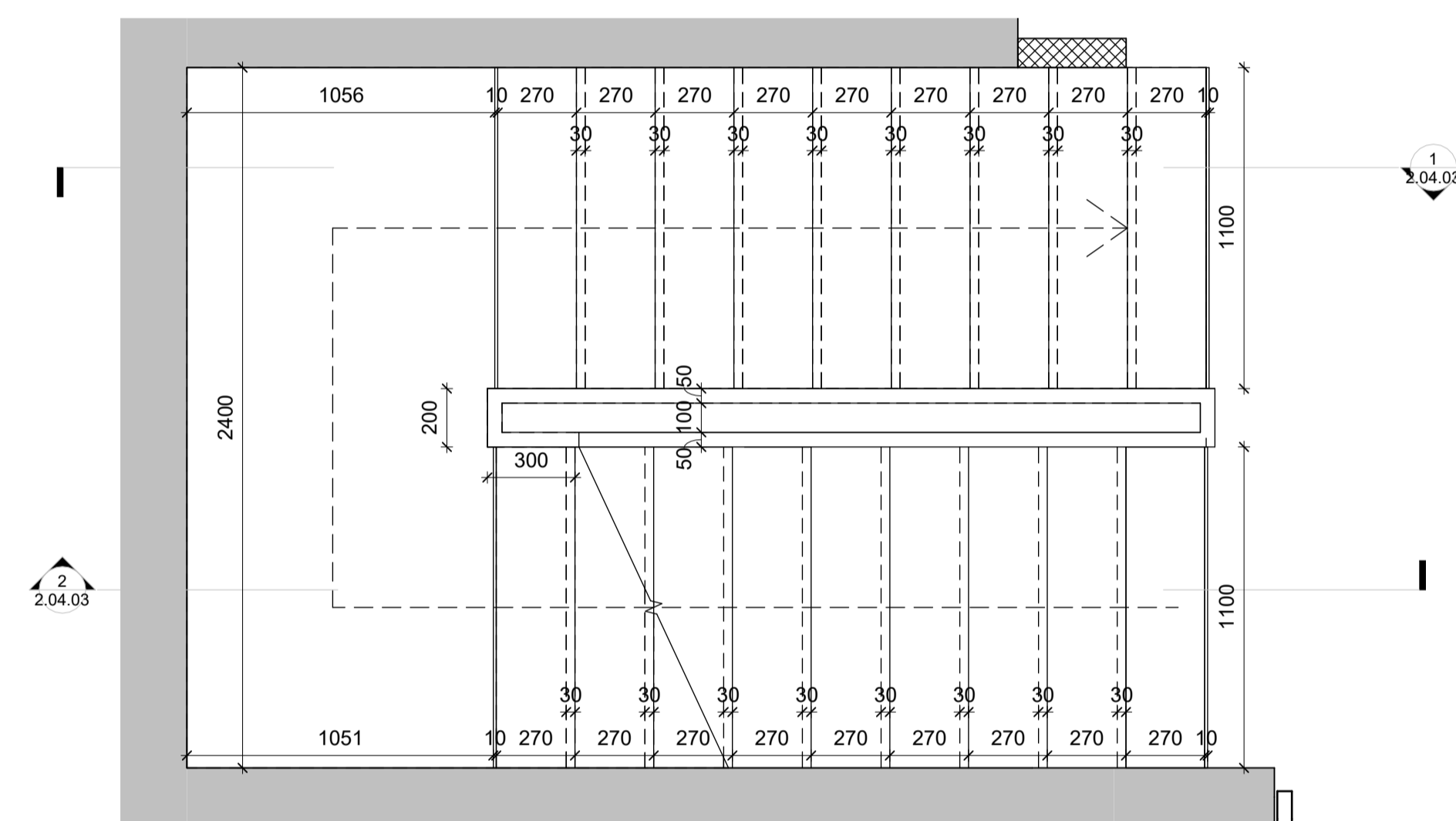

04-Hæð 4 - Stigi Mhl. 01
1:20

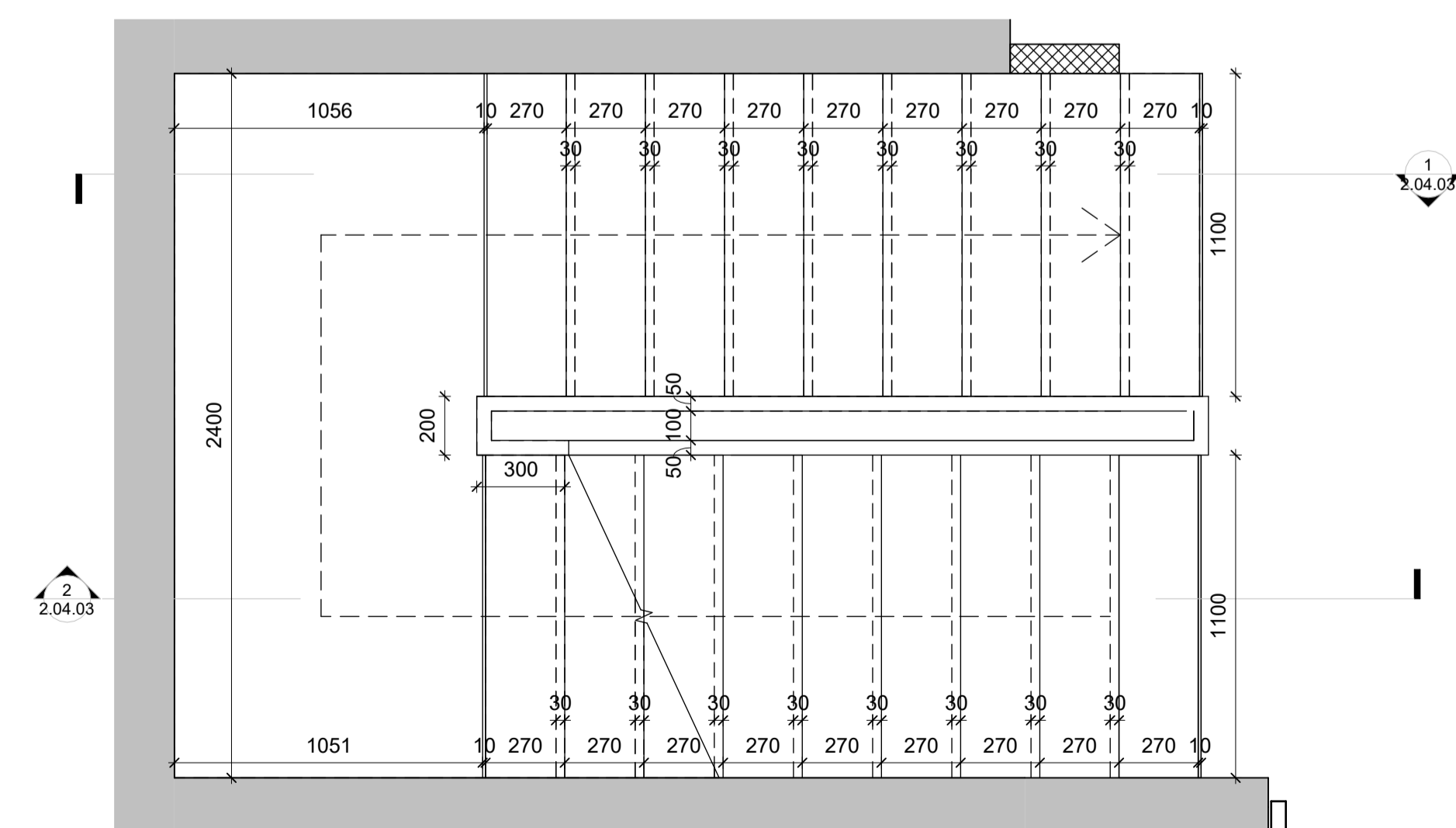

02-Hæð 2 - Stigi Mhl. 01
1:20

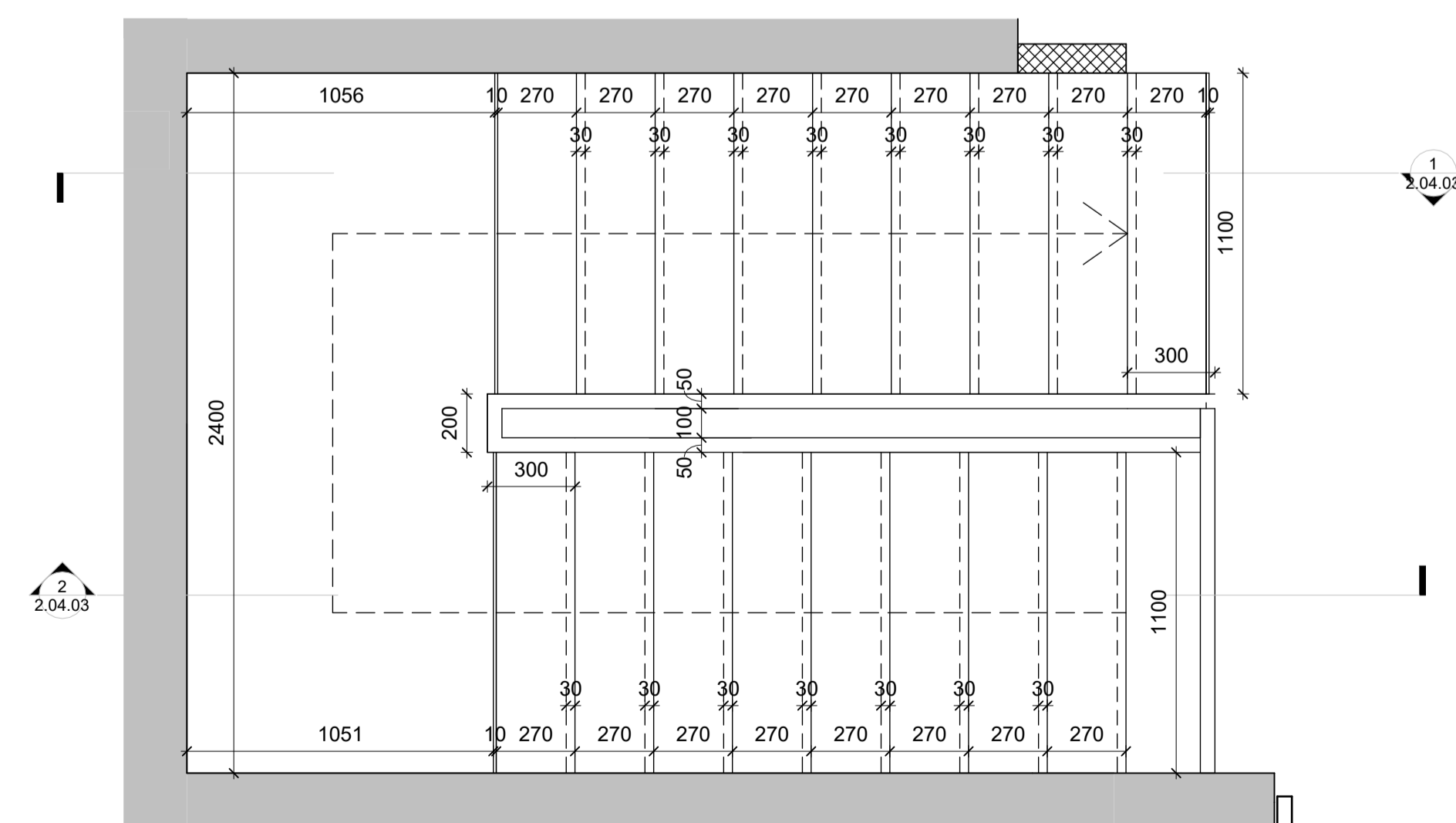

05-Hæð 5 - Stigi Mhl. 01
1:20

Öll má takist/staðfærð á staðnum áður en smíði hefst.
Misræmi í teikningum skal tafarlaust tilkynna hönnuðum.
Teikningar arkitekta skal lesa með teikningum meðhönnuða.

A	27.10.23	Verkefningar		
Útg.	Dags.	Skýring	Braef:	

Verkefni: **Baughamar 21, 23 og 25**

Verkhli: **Grunnmyndir - Stigi Mhl. 01**

Teikninganúmer: **2.04.01**

Verknúmer: **21065**

Landnúmer: **L231986**

Matshli: **01**

Mælikvarði: **1:20**

Aðalhönnuður / Hönnunartjóri: **HB**

Teiknað af: **AMR**

Yfirfarð af: **BÁ**

Dagsetning: **27.10.23**

Útgáfa: **A**

Samþykkt:

ARKPING | aordic

HALLARMÚLI 4 - REYKJAVÍK 570 5700 - arkthing@arkthing.is - www.arkthing.is

SIGURDUR HALLGRÍMSSON, 170753-3139, ARKITEKT
 BIRKIR ÁRNASON, 200787-3159, BYGG.FR.
 HALLUR KRISTMUNDSSON, 220573-3899, BYGG.FR.
 HELGI MAR HALLGRÍMSSON, 210279-3429, ARKITEKT

HÖNNUNUR ESKULUR ÆR ALAN RETT Á TEIKNINGUM - FJÓLFOLDUN ER HÁB ÞRÖFLEGG SAMÞYKKT

Öll máli takist/staðfærís á staðnum áður en smíði hefst.
Misræmi í teikningum skal tafarlaust tilkynna hönnuðum.
Teikningar arkitekta skal lesa með teikningum meðhönnuða.

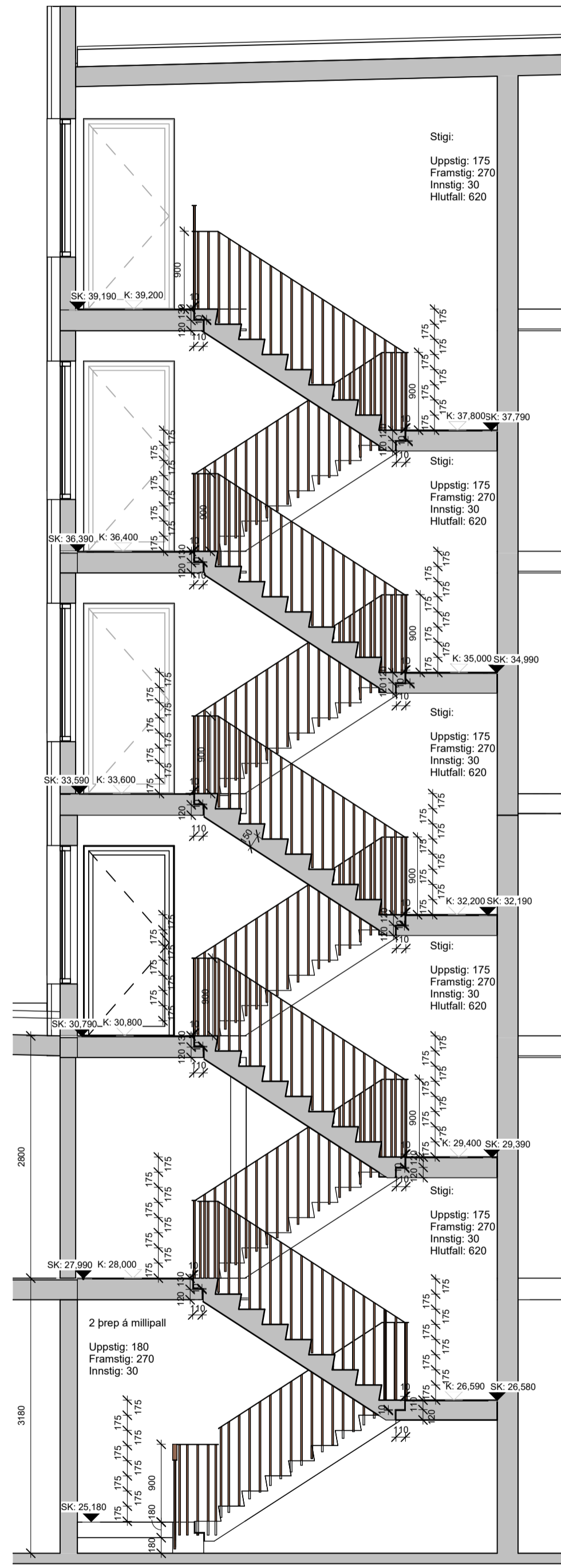

Stigi - Mhl. 01 - sneiðing 1
1 : 50

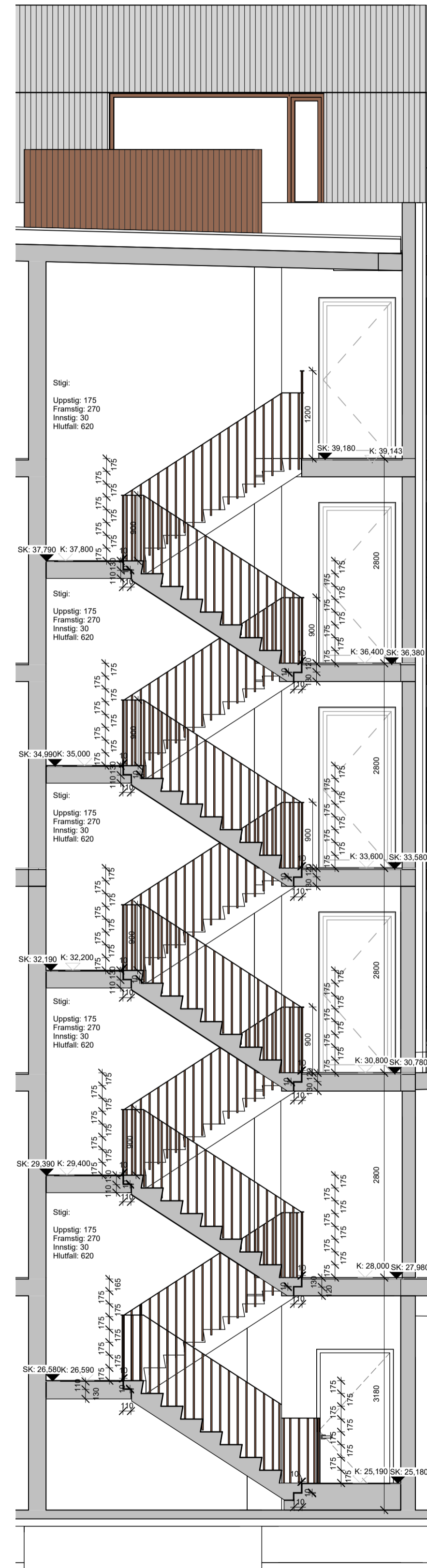

Stigi - Mhl. 01 - sneiðing 2
1 : 50

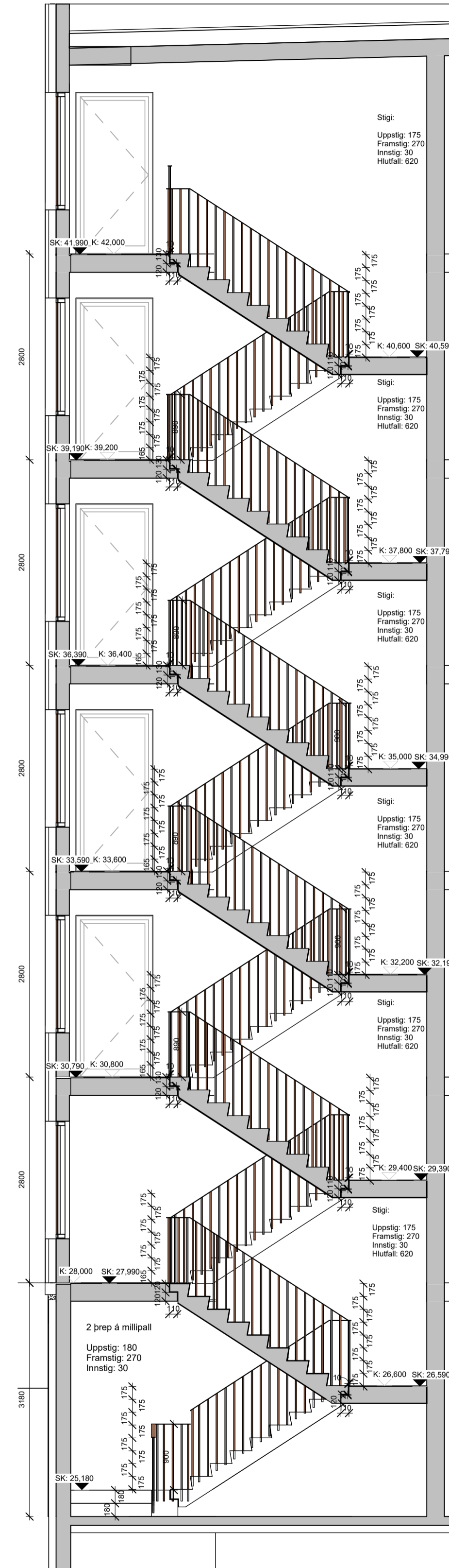

Stigi - Mhl. 02 - sneiðing 1
1 : 50

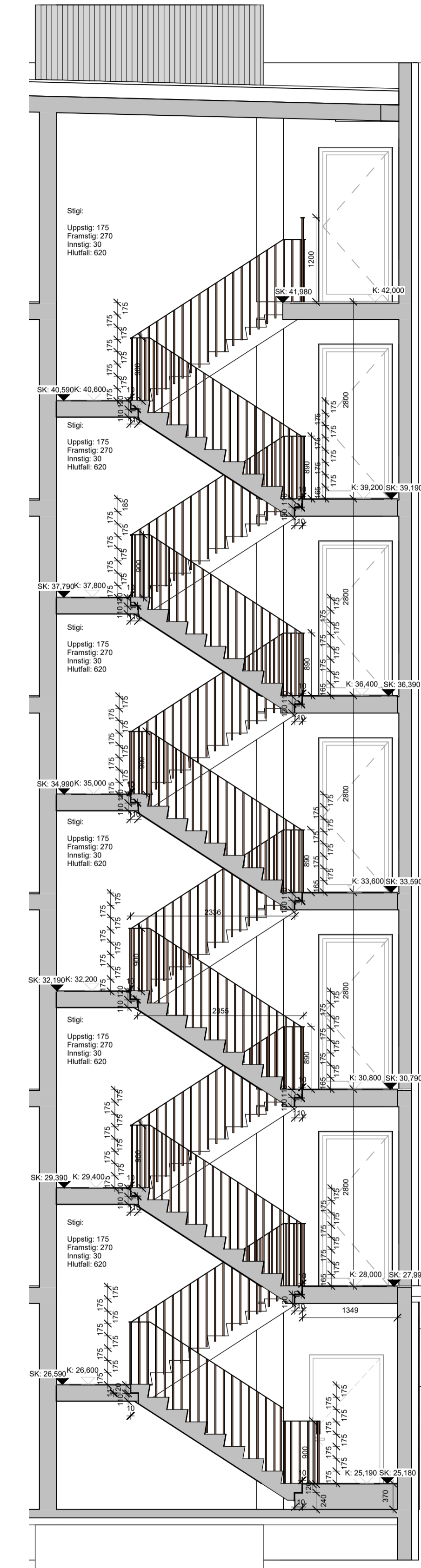

Stigi - Mhl. 02 - sneiðing 2
1 : 50

A	27.10.23	Verkefningar		
Útg.	Dags.	Skýring	Bréf:	

Verkefni: **Baughamar 21, 23 og 25**

Verkefni: **Sneiðingar - Stigar**

Teikninganúmer: **2.04.03**

Verknúmer: **21065**

Landnúmer: **L231986**

Matshluti: **01 og 02**

Mælikvarði: **1 : 50**

Aðalhönnuður / Hönnunartjóri: **HB**

Teiknað af: **AMR**

Yfiraríð af: **BÁ**

Dagsetning: **27.10.23**

Útgáfa: **A**

Samþykkt: